UDトークで翻訳

1. おさらい
2. 眼の前にいる相手と話す
3. トークを共有している人と話す

1. おさらい

トークの始めかた（自分で始める場合）は2種類

（1）「トークを始める」

（2）このアイコンをクリックして、名前のあるトークを設定するところから

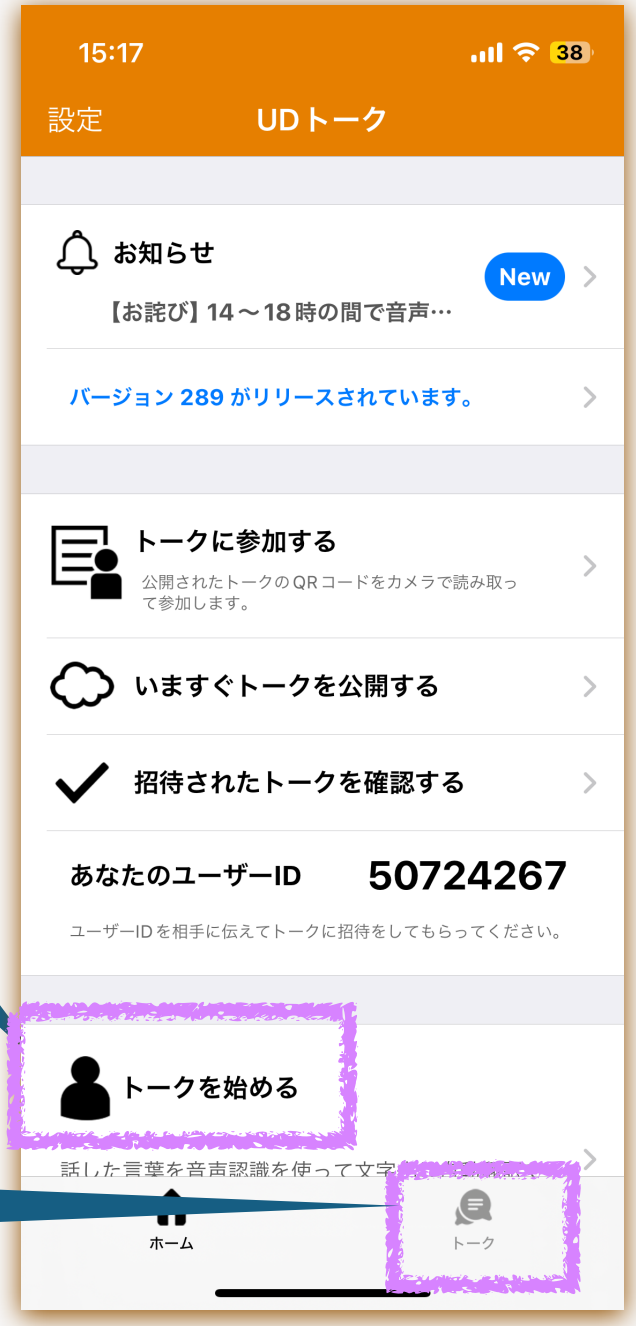

眼の前にいる相手とその場の限りの会話なら……(1)

〈理由〉 おてがる

オンラインで共有して、何度も話す予定があるのなら……(2)

〈理由〉 設定も保存できる

再開が容易

2. 眼の前にいる相手と話す

Step 1: 言語の設定

「自分が話す言語の設定」→日本語

「翻訳する言語の設定」→フランス語

Step 3: 翻訳モードに切り替える

自分で試してみたい人は自分ができる日本語以外の言語にしてみてください

Step 1: 言語の設定

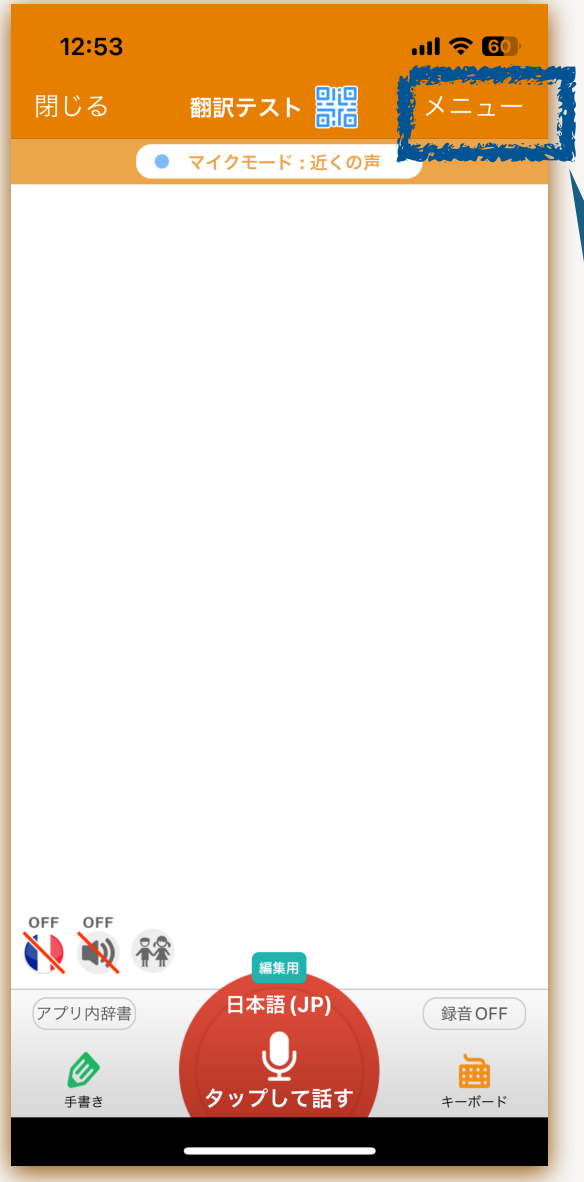

日本語話者のクマさんのスマホを使うとしたら……

（1）ここをタップして「メニュー」を開く

（2）ここで言語を設定する

日本語話者のクマさんのスマホです

クマさんは日本語しかできないので……

ブタさんはフランス語しかできないので……

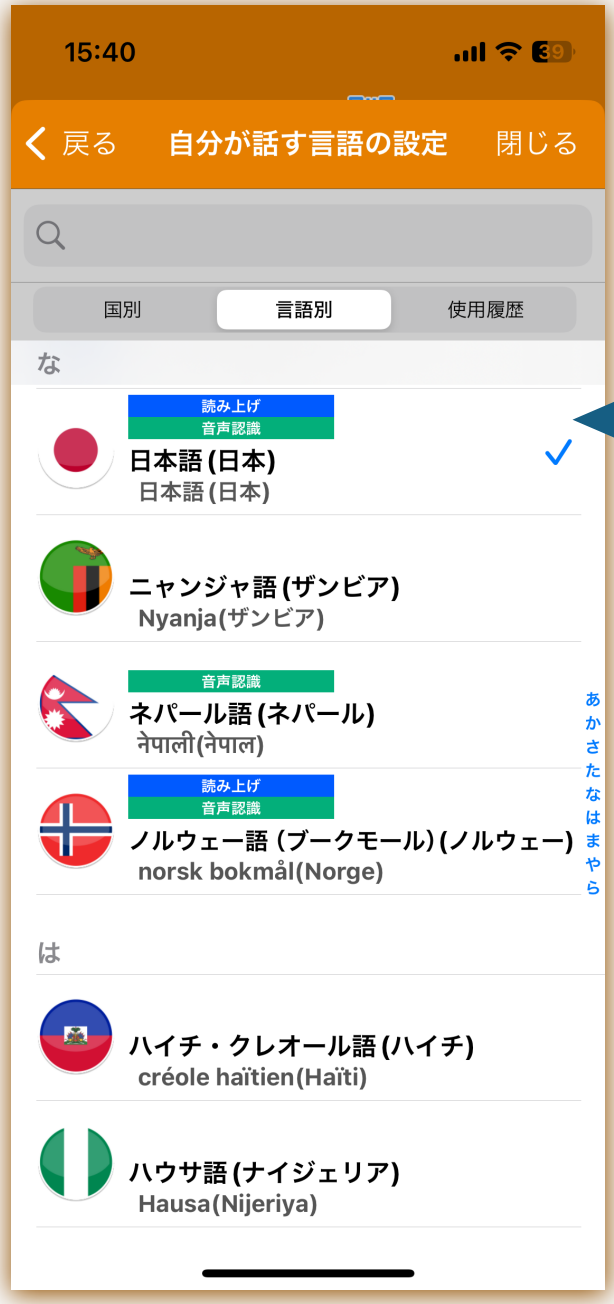

クマさんが自分で話す言語

ブタさんが理解できる言語

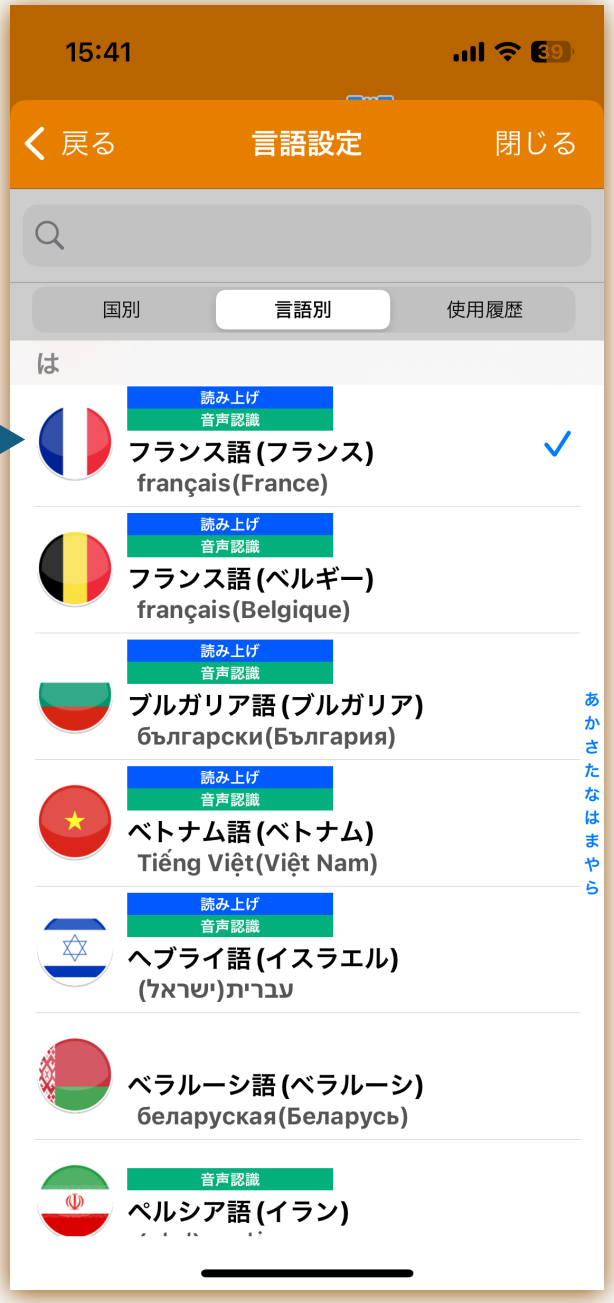

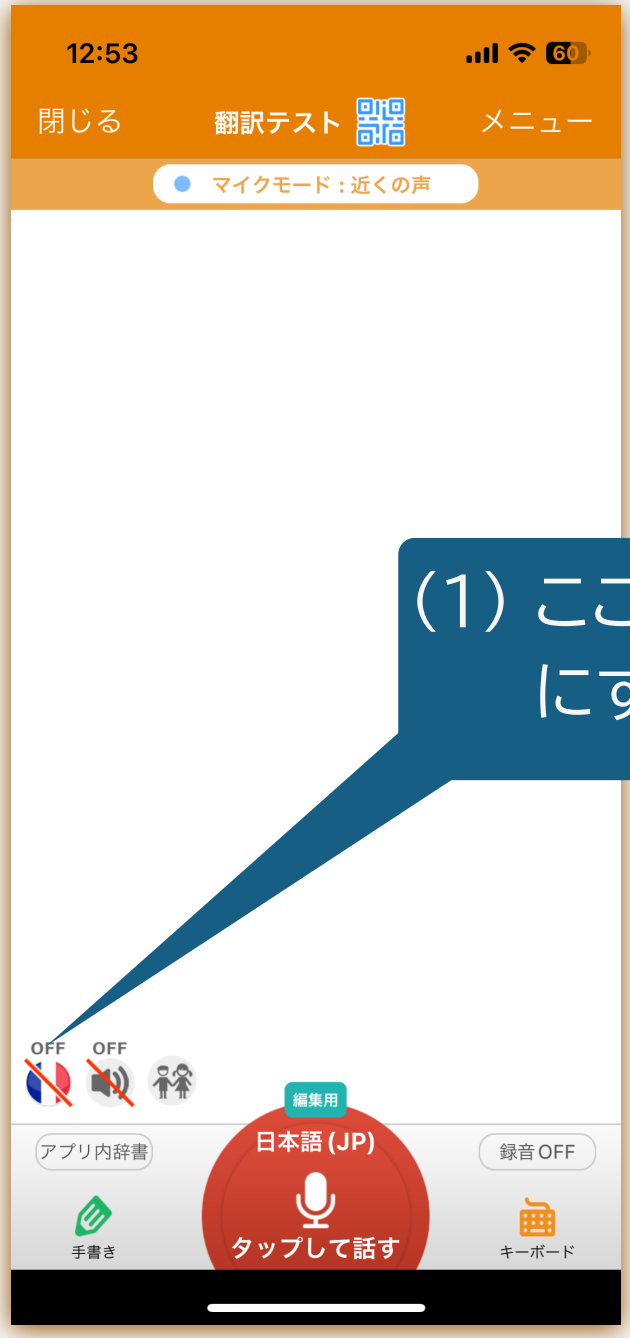

（1）ここをON
にする

（2）こう変
わる！

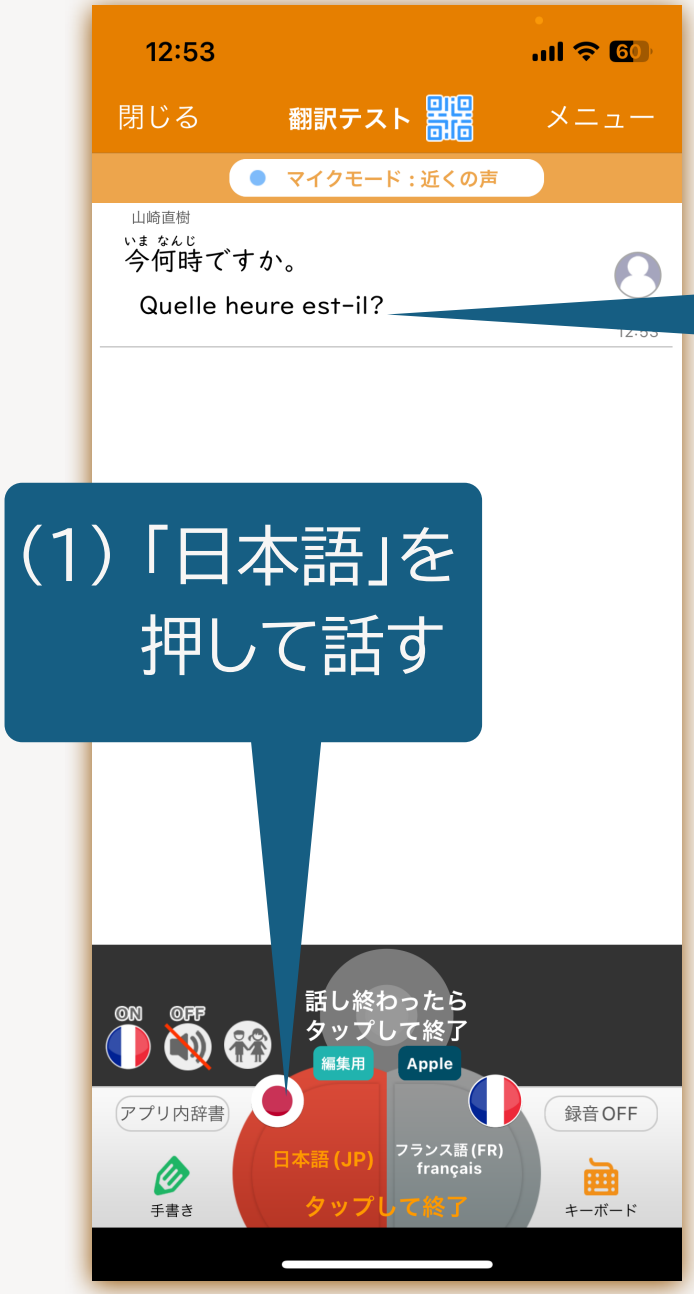

（1）「日本語」を押して話す

（2）フランス語の翻訳も同時に表示される

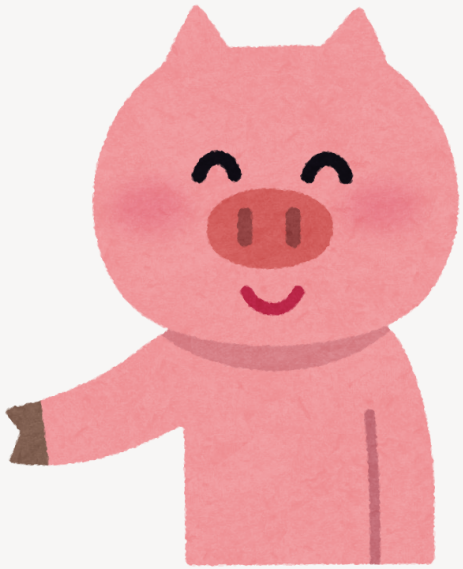

（2）日本語の翻訳も同時に表示される

（1）「フランス語」を押して話す

3. トークを共有している人と話す

〈要点〉

- 「自分が話す言語」と「翻訳したい言語」を同じにする
- 「翻訳モードをON」にする

16:47
閉じる
ホスト見習い
メニュー
マイクモード：近くの声
山崎直樹
今何時ですか。
山崎直樹
Quelle heure est-il.
今何時ですか。
16:47
ブタさんの仏語がクマさんの端末では……
翻訳モードON
ON
OFF
編集用
アプリ内辞書
日本語 (JP)
録音OFF
手書き
タップして話す
キーボード
16:51
閉じる
ホスト見習い
メニュー
山崎直樹
Quelle heure est-il.
16:51
Quelle heure est-il?
ON
OFF
Apple
アプリ内辞書
français(FR)
録音OFF
手書き
タップして話す
キーボード

試してみますか？

先ほどのグループワークで、最初にホストをしたかた、そのときのトークを再開してください。

グループの他のメンバーのかた、最初に試したトークに参加してください。

設定を自分のできる日本語以外の言語に変えて、はなしてみてください。